

IDENTIFICACIÓN	PE-5		
ZONA	LITORAL ESTE	DENOMINACIÓN	EL EJIDO

CONDICIONES DE ORDENACIÓN, OBJETIVOS Y CRITERIOS

ÁMBITO DEL PE:

Ámbito delimitado por Calle Hermosilla, Calle Puerto Parejo, Calle San Millán.

OBJETIVOS:

- Reordenación de equipamientos para ubicar una dotación de carácter metropolitano compatible con equipamientos educativos existentes.
- Mejora de espacios públicos, potenciar las relaciones visuales y permeabilidad peatonal con todo su entorno, especialmente con los hitos y con espacios verdes que lo circundan: cubierats centro histórico-Catedral, Gibralfaro, Montes de Málaga.
- Potenciar su carácter singular, "monte sagrado", y su vinculación con la ciudad antigua. Requiere repensar el lugar, sus posibles usos, desarrollo y gestión y para ser convertido en nuevo polo urbano de innovación cultural.
- Incorporar importante dotación de aparcamientos, con interés por su posición de borde respecto al Centro, con localización de accesos a aparcamiento subterráneo y conexiones desde calle Carrión, calle Miguel Bueno Lara y calle Puerto Parejo.

PROPUESTAS:

- Ordenación y reestructuración del espacio público, actuación que implique una decidida recuperación para uso ciudadano y puesta en valor como gran espacio público. Conexión entre plaza del Ejido y plaza Lex Flavia Malacitana.
 - Tratamiento como gran espacio verde continuo, con amplia red peatonal y de carriles bici, en el que se insertan edificaciones.
 - Creación de conexiones peatonales de fácil trazado que permita un recorrido amable desde el centro histórico hasta plaza Patrocinio y Parque San Miguel.
 - Vialio perimetral que una calle Puerto Parejo con calle Hermosilla, restringiendo el tráfico rodado en el espacio interior.
 - Creación de equipamiento de carácter multidisciplinar, apuesta tecnológica y nuevas formas de expresión artística, vinculación de I+D+I y su utilización en el ámbito de la cultura, las artes escénicas, cinematográficas y las nuevas músicas.
 - Centro de documentación y mediateca.
 - Equipamiento de carácter deportivo.
 - Aparcamiento
- DESARROLLO:**
- Se promoverá la redacción de un proyecto unitario con concurso internacional de ideas previo.

LOCALIZACIÓN

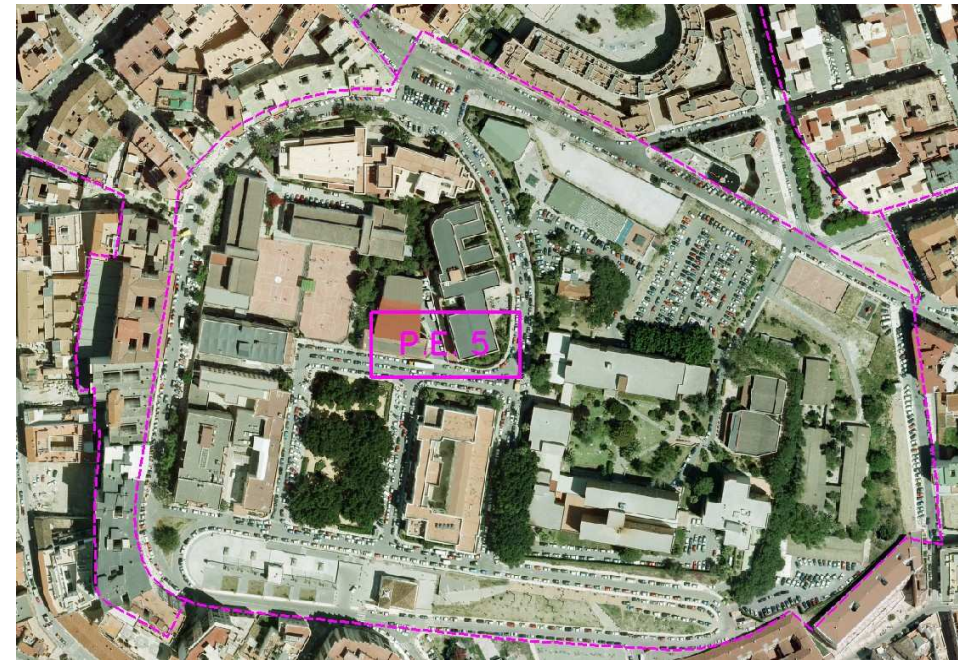

PLANO DE CALIFICACIÓN

